10 GUTE GRÜNDE
für den Fuß- und Radverkehr

1. WAS BÜRGER*INNEN SICH WÜNSCHEN

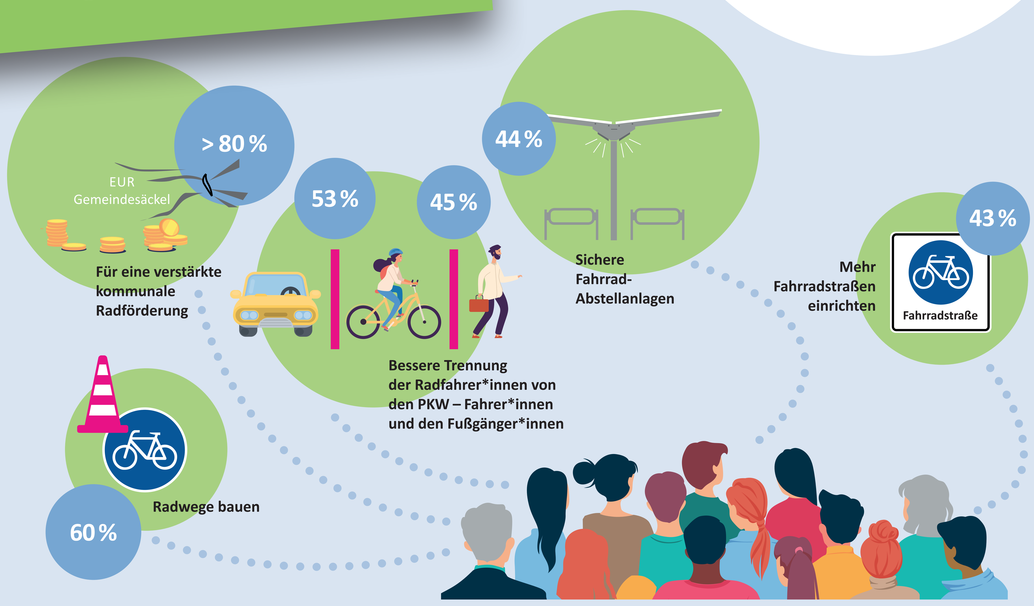

2. RAD- UND FUßWEGE SIND GÜNSTIG FÜR EINE KOMMUNE

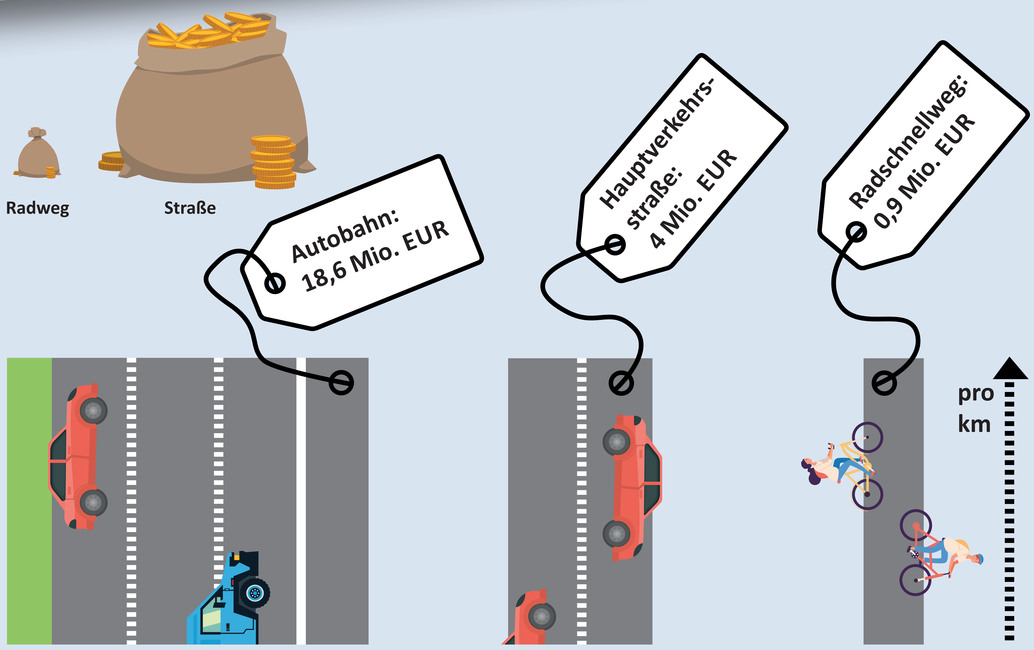

Arbeitsgemeinschaft fahrradfreundlicher Kommunen in Thüringen (AGFK-TH) e.V., Trommsdorffstr. 11,99084 Erfurt

Gefördert durch:

Freistaat Thüringen
Ministerium für Digitales und Infrastruktur

Mehr Fakten und alle Quellenangaben finden Sie unter www.agfk-thueringen.de

AGFK fahrradfreundliche Kommunen in Thüringen