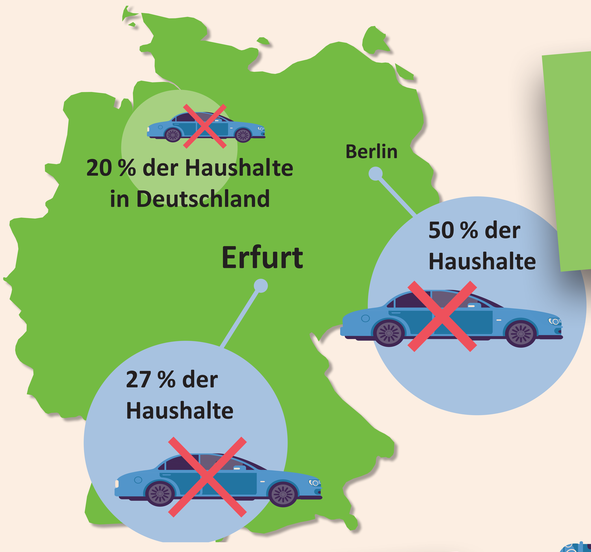

3. MEHR FAHRRÄDER UND FÜßE ALS AUTOS IN DEUTSCHLAND

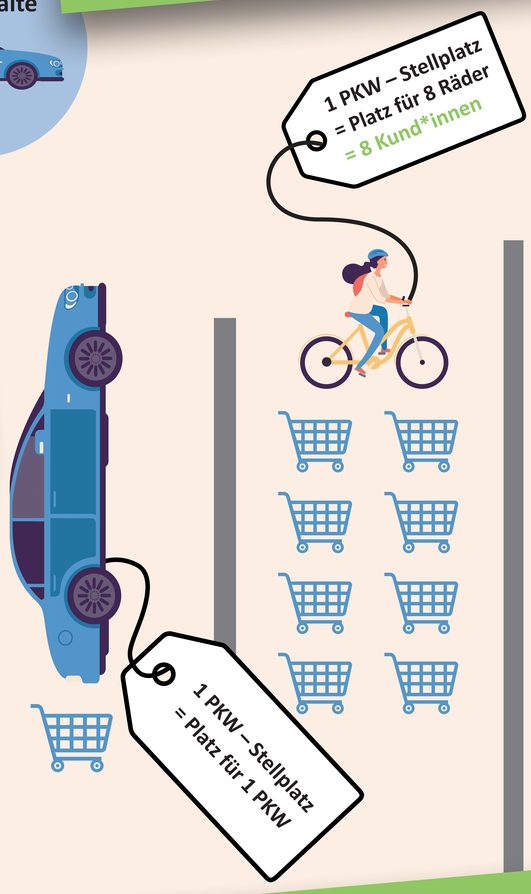

4. ATTRAKTIVE STÄDTE BRINGEN UMSATZ

5. ELEKTROMOBILITÄT FINDET AUF DEM RAD STATT

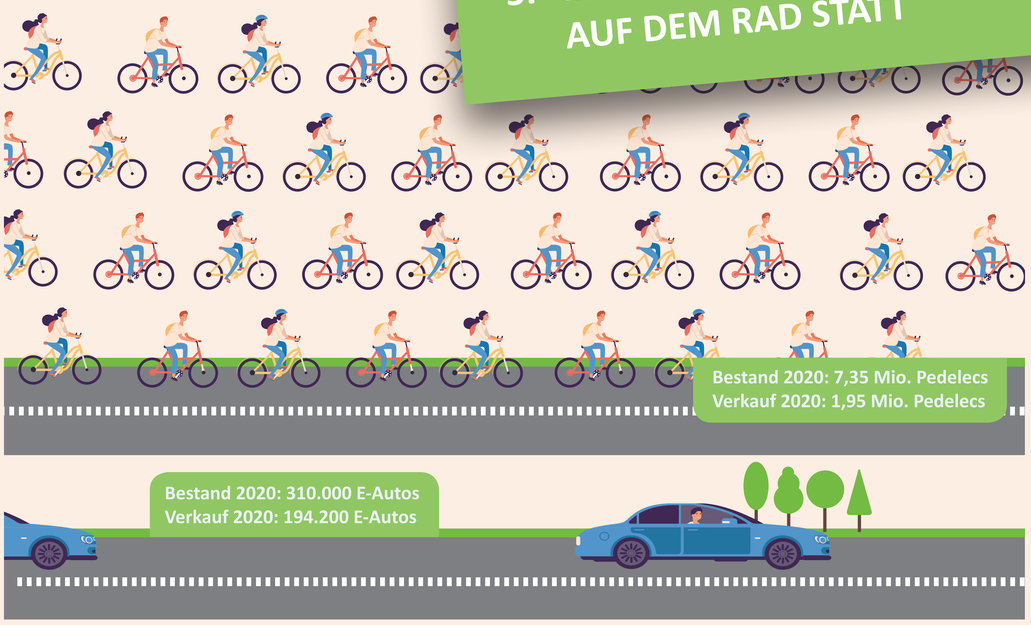

Arbeitsgemeinschaft fahrradfreundlicher Kommunen in Thüringen (AGFK-TH) e.V., Trommsdorffstr. 11, 99084 Erfurt

Gefördert durch:

Freistaat Thüringen
Ministerium für Digitales und Infrastruktur

Mehr Fakten und alle Quellenangaben finden Sie unter www.agfk-thueringen.de

AGFK fahrradfreundliche Kommunen in Thüringen