9. BRÖTCHEN ZU FUß ODER MIT DEM FAHRRAD KAUFEN

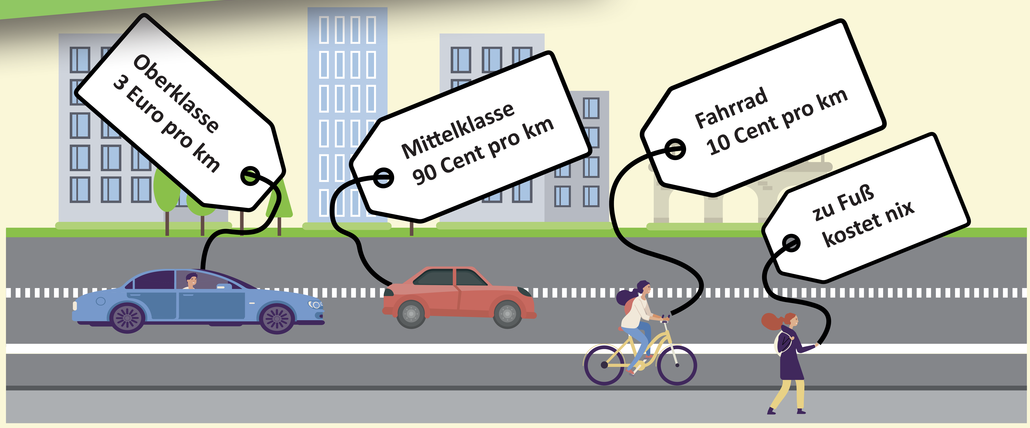

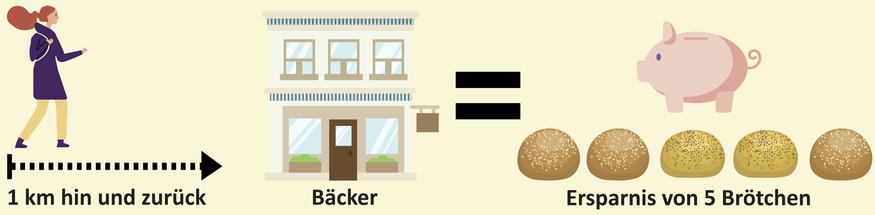

10. ZUFUßGEHEN UND RADFAHREN SIND UMWELTFREUNDLICH

Durchschnittlicher CO_2 – Ausstoß verschiedener Verkehrsmittel pro Person pro Kilometer in Gramm:

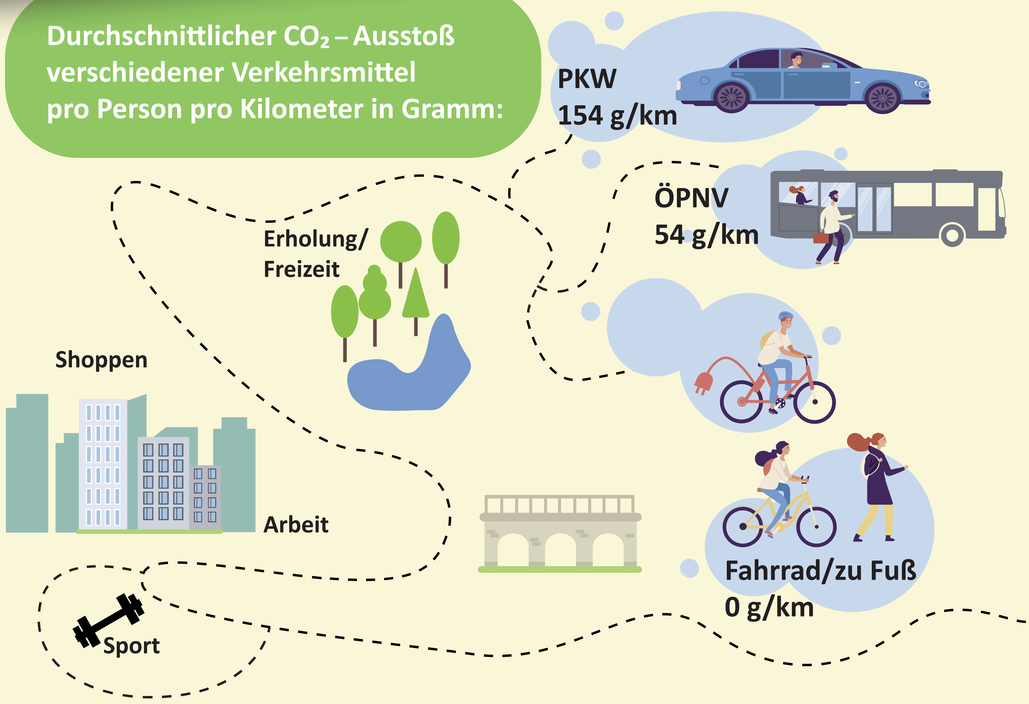

Arbeitsgemeinschaft fahrradfreundlicher Kommunen in Thüringen (AGFK-TH) e.V., Trommsdorffstr. 11, 99084 Erfurt

Gefördert durch:

Freistaat Thüringen
Ministerium für Digitales und Infrastruktur

Mehr Fakten und alle Quellenangaben finden Sie unter www.agfk-thueringen.de

AGFK fahrradfreundliche Kommunen in Thüringen